

Vejledning til Photofiltre nr.141

Side 1

Beskæringsformater hvis billedet skal vises på TV

Mange vil gerne vise sine foto få TV, men hvordan er det lige med formatet. Der er også forskel på hvor hurtigt billederne kan skifte, det afhænger af TV'ets "computer og hvilket mærke det er, samt hvor meget billed filen fylder.



Her ses original billede i 4:3 format. I midten beskåret til 3:2 og til højre 16:9 format som TV jo har i dag.

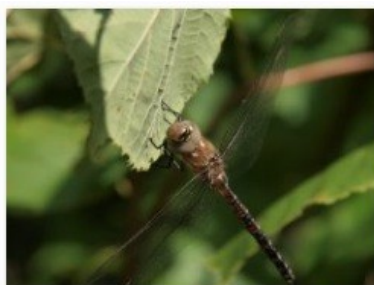

P7205365 fuld opl

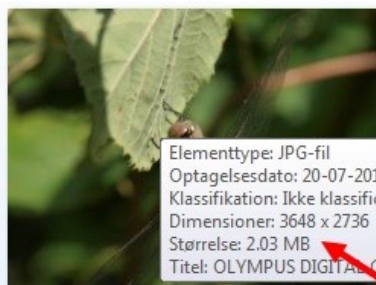

P7205365 fuld opl

Her billedet der er taget med mit Olympus E-520 kamera. Billedet i fuld opløsning fylder her 2,03 MB



beskaaret til 3_2



beskaaret til 3_2



beskaaret til 3_2 1920pixels

Her er billedet beskåret til 3:2 format. Den fulde opløsning fylder nu 1,81 MB. HD format på tv-skærme er 1920x1080. Her er billedet så yderligere reduceret til 1920 pixels i bredden som tv'et kan vise. Nu fylder det så kun 520 Kb



beskaaret 16_9



beskaaret 16_9



beskaaret 16_9 1920pixels

Her er billedet så yderligere beskåret til 16:9 format. I den fulde opløsning fylder det nu 1,53 MB. Hvis det reduceres i størrelsen til 1920 x 1080 som er HD format fylder det kun 441 KB