

Vejledning til Photofiltre nr. 105

Side 1

Sammensætte grafik i Photofiltre7

Denne vejledning er et smalt grafikbillede man kan bruge i toppen af en mail lavet i PhotoFiltre 7 hvor man nu kan arbejde i lag.

Med PhotoFiltre 7 er det nu endnu nemmere at sammensætte grafik og flytte rundt på tingene bagefter. I denne vejledning sammensætter vi et smalt grafikbillede og bruger egne foto. Man kan bruge denne til at sætte ind i en mail foroven som et alm. billede så mail'en ikke kun er helt hvid – men pyntet op med noget personligt.

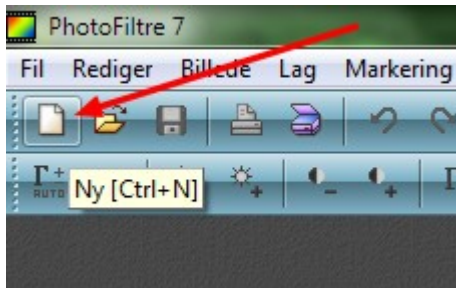

Start med at gå op og tryk på den hvide ikon – som betyder NY

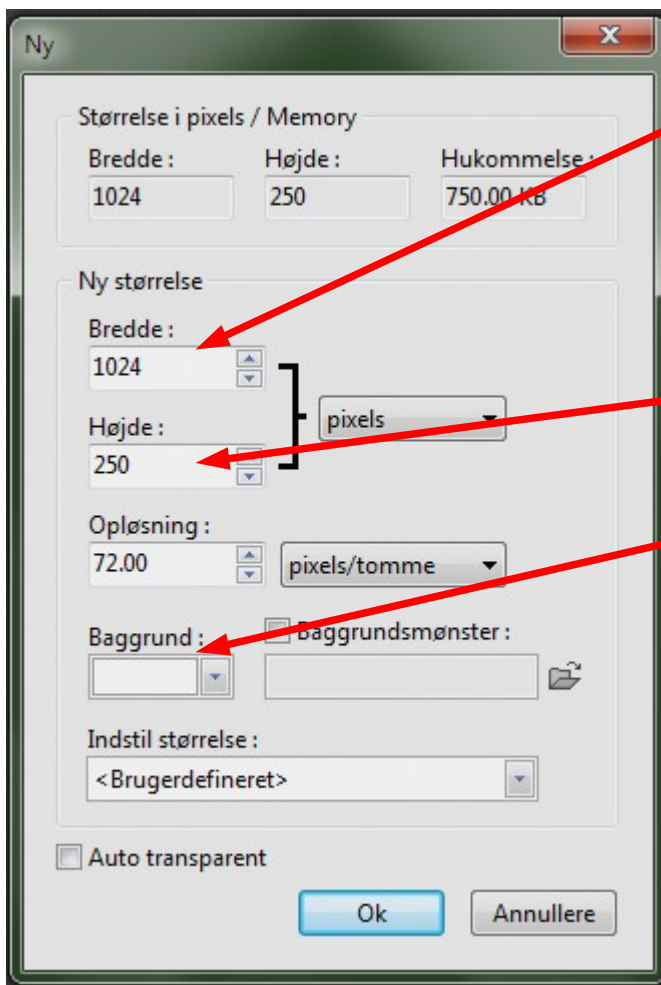

Bredden sættes til 1024

Højden sættes til 250

Baggrundsfarven bibeholdes som hvid

Vejledning til Photofiltre nr. 105

Side 2

Sammensætte grafik i Photofiltre7

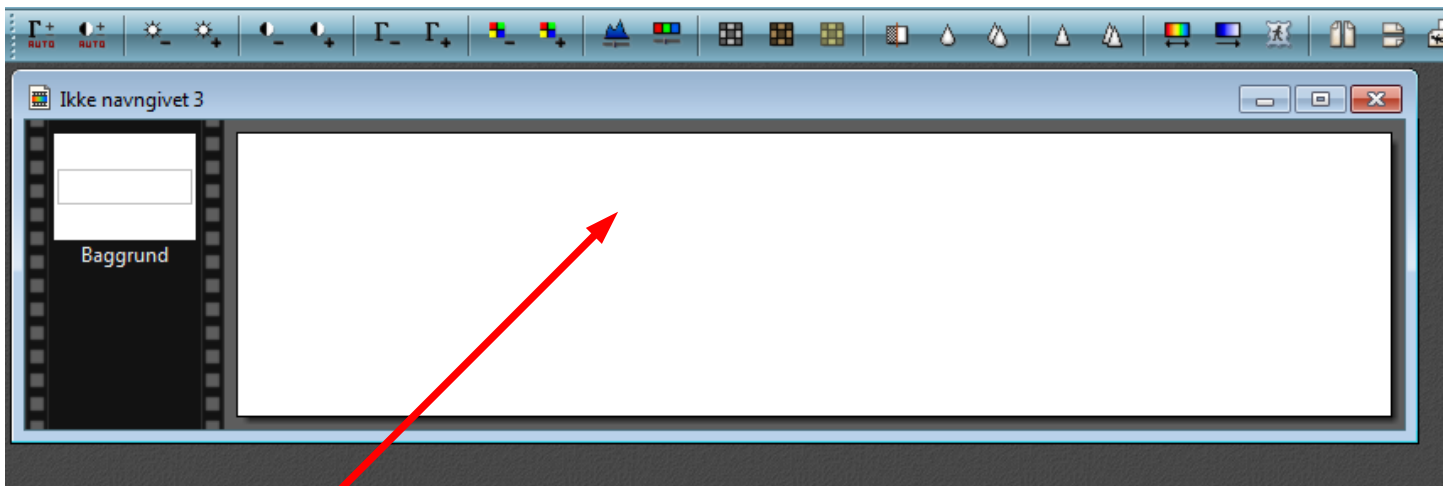

Vi har nu et tomt billede i den størrelse vi har bestemt. Nu skal der så fyldes på lag for lag.

Med musen tegner du et rektangel som her. Når du har gjort det føre du musen ind i rektanglet. HØJREklikker og på menuen vælger du Marker og udfyld

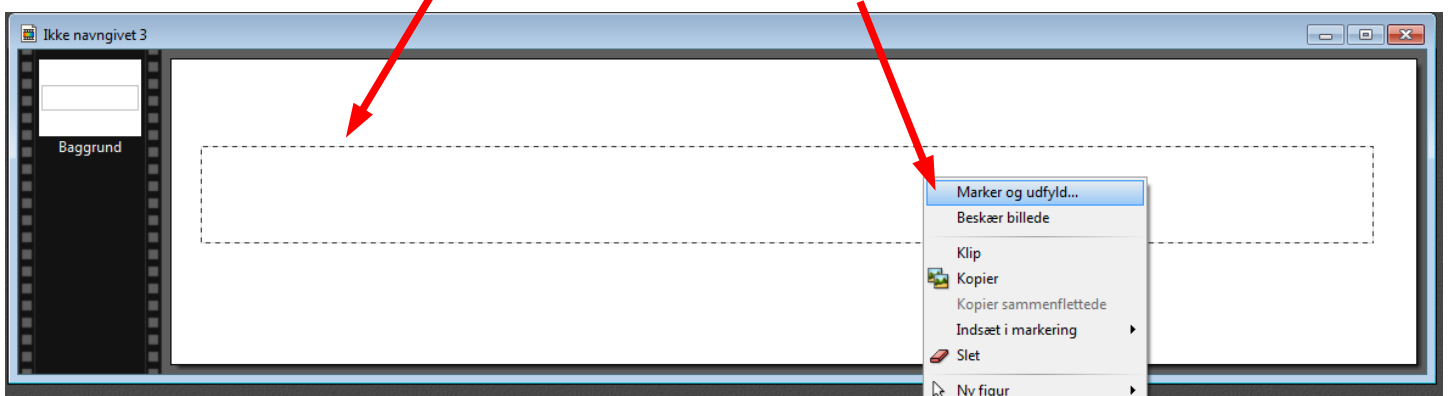

Du får nu et lille vindue frem hvor du kan vælge mellem flere ting

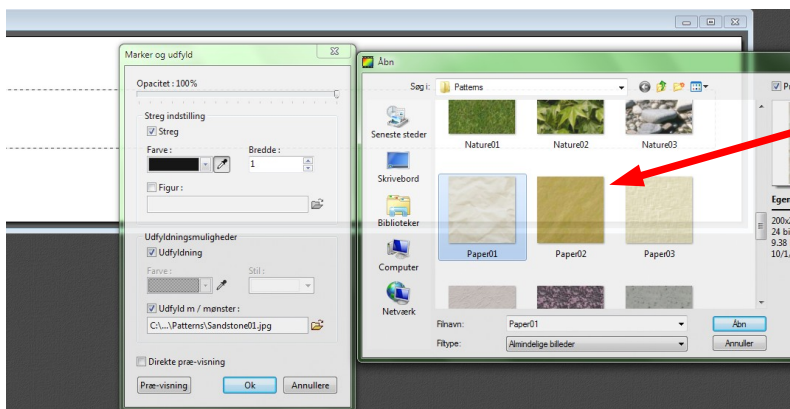

Se næste side

Vejledning til Photofiltre nr. 105

Side 3

Sammensætte grafik i Photofiltre7

Sæt hak ved streg og sort farve
Bredden 1

Sæt så hak ved Udfyldning

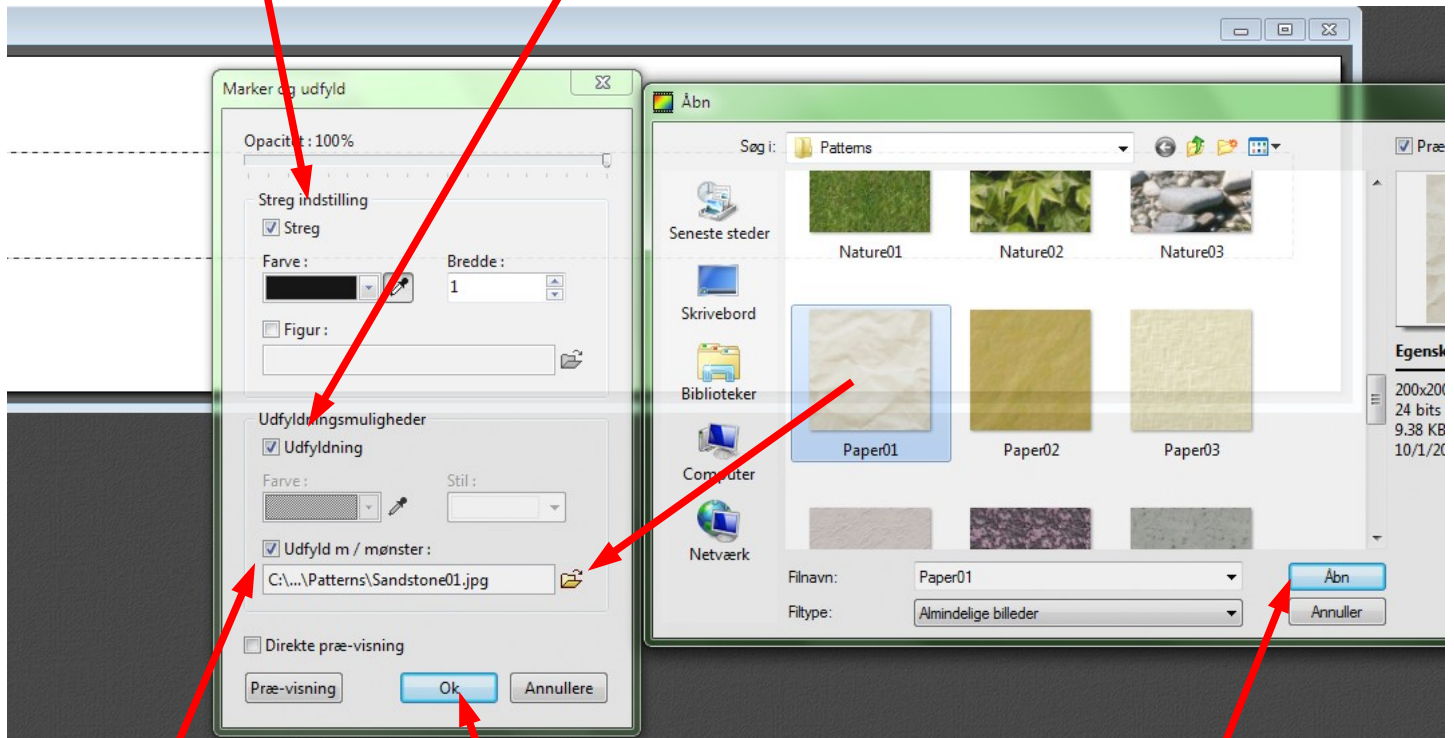

Sæt hak ved mønster

Klik på den gule mappe så åbner et vindue hvor du kan vælge mellem flere mønstre. Forinden kan vælge Paper01
Klik så åbn ved mønstre og på det andet vindue klikker du ok

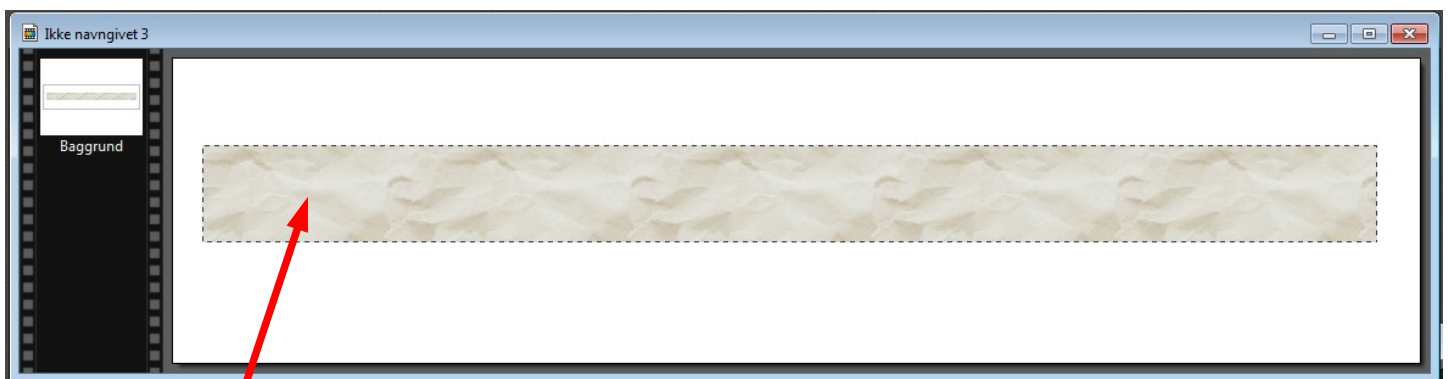

Der er nu lagt fyld i den ramme -bjælke som blev tegnet

Vejledning til Photofiltre nr. 105

Side 4

Sammensætte grafik i Photofiltre7

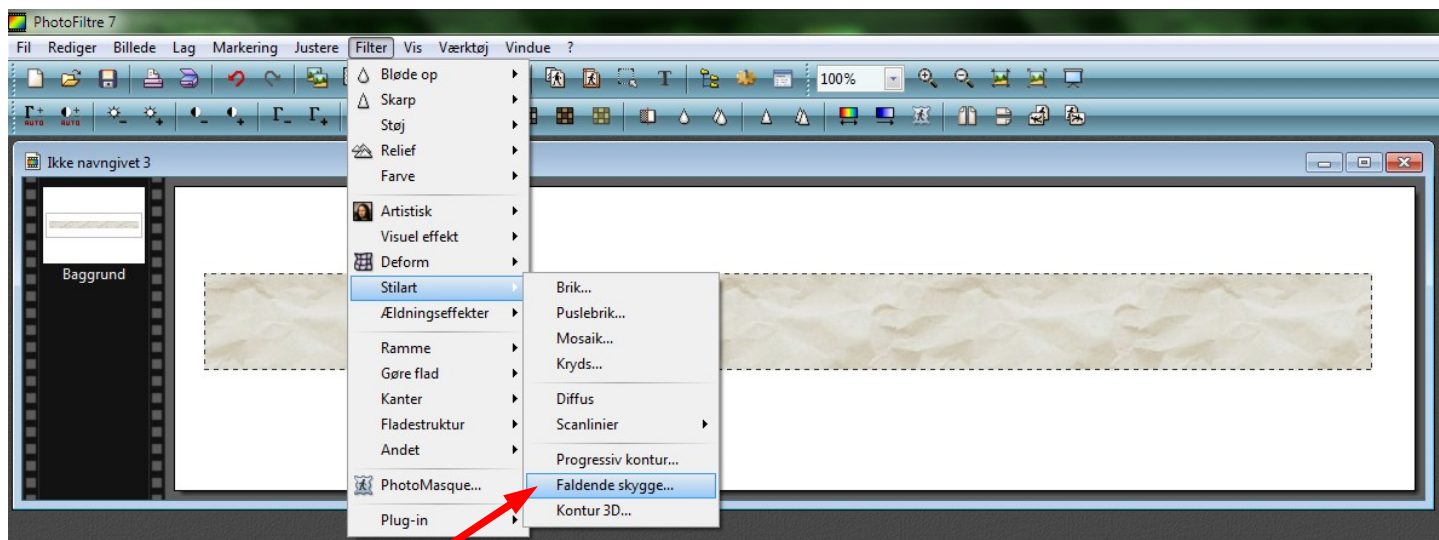

For at pynte lidt og give lidt dybde lægger vi skygge på. Gå op i menuen Filter – ned til Stilart. Her vælger du så Faldende skygge

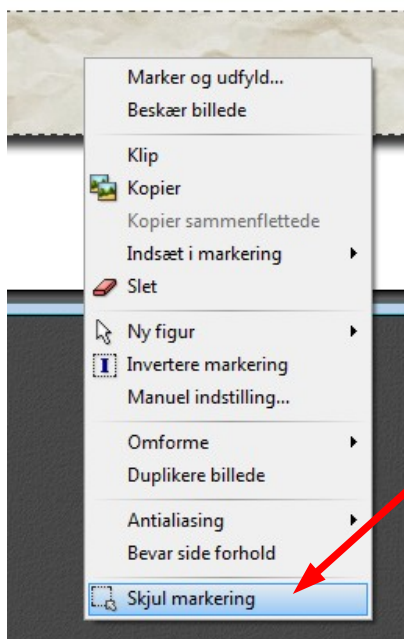
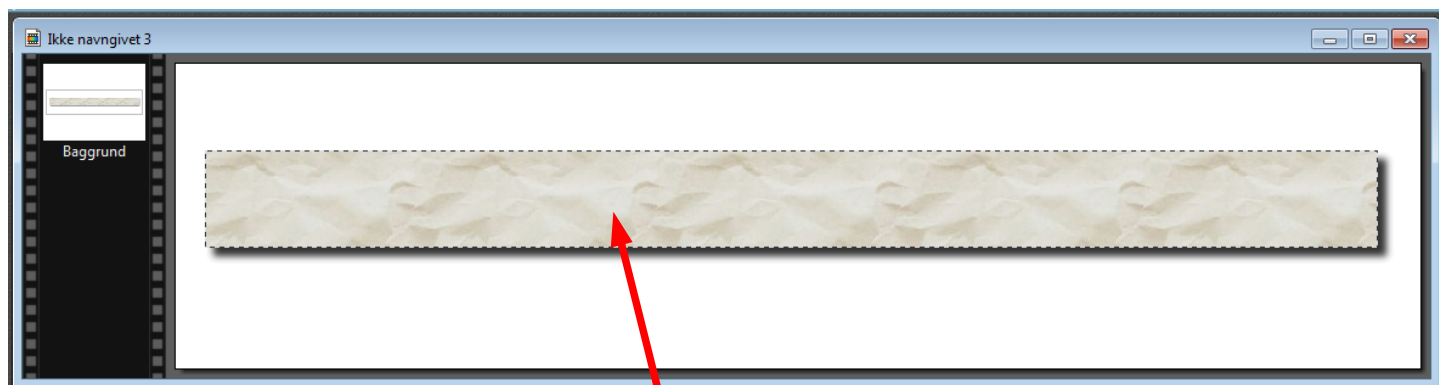

Før nu musen ind i bjælken og på menuen du får frem vælger du den nederste Skjul markering

Vejledning til Photofiltre nr. 105

Side 5

Sammensætte grafik i Photofiltre7

Vælg nu 3 af dine foto og lav kopi af dem. Disse kopier beskæres nu til 3:2 format
Med beskæringen kan du nu komponere billede på en anden måde.
Tegn med muse et rektangel

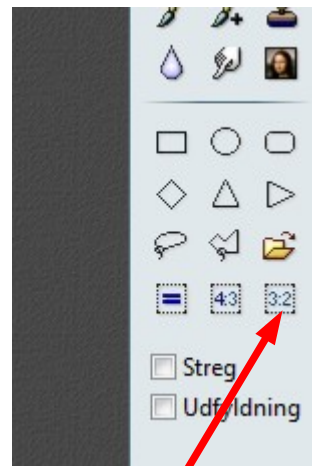
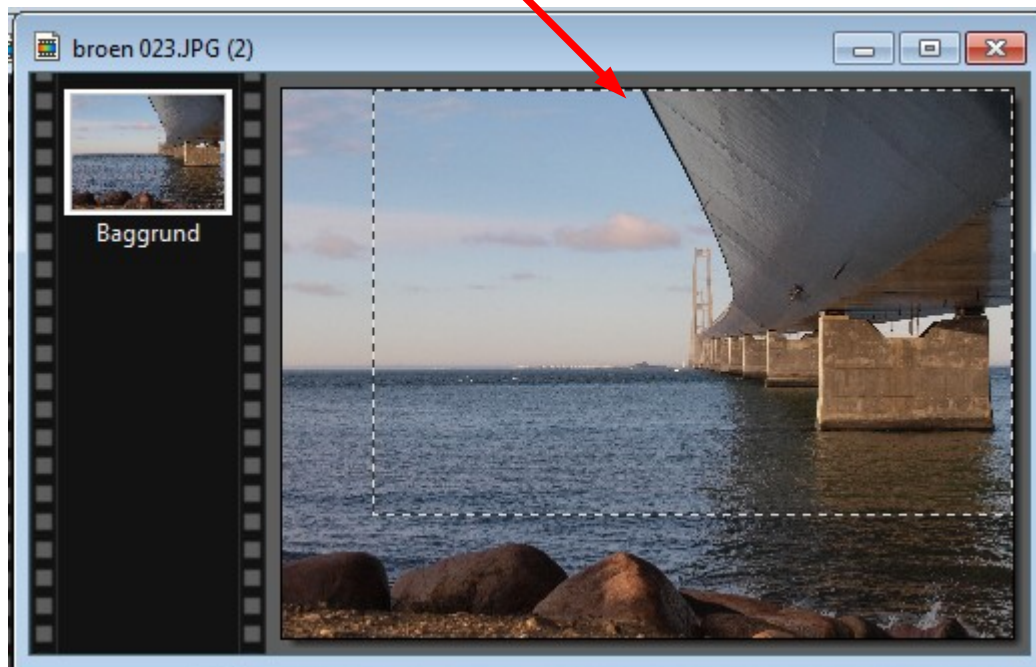

I højre sider er der nu et ikon 3:2. Tryk på det så vil rammen du har tegnet rette sig ind så forholdet er 3:2
Man kan så flytte lidt rundt med rammen

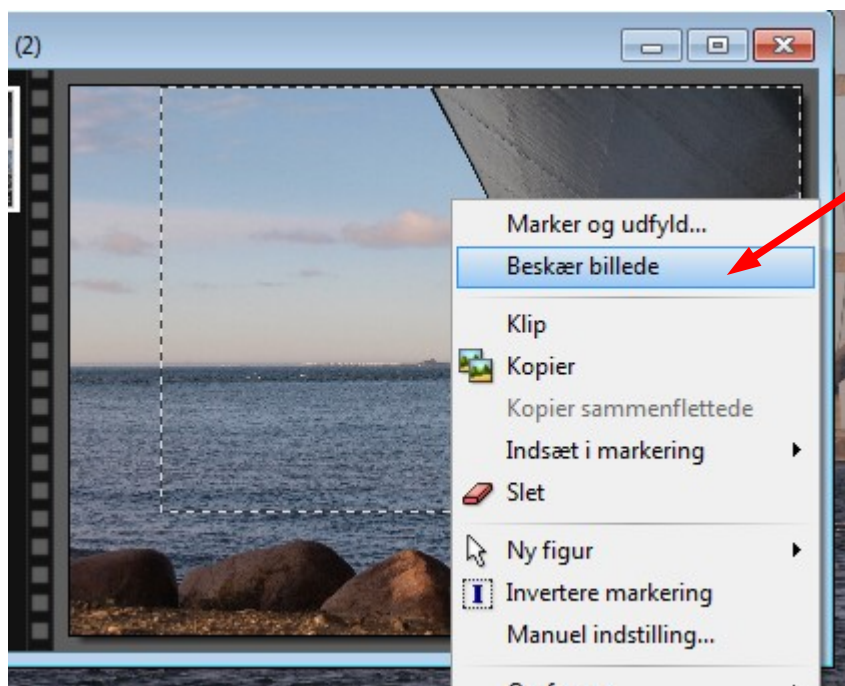

Når den stiplede ramme er hvor den skal være føres musen ind i rammen.
HØJREKLIKKER og vælger
Beskær billede

Vejledning til Photofiltre nr. 105

Side 6

Sammensætte grafik i Photofiltre7

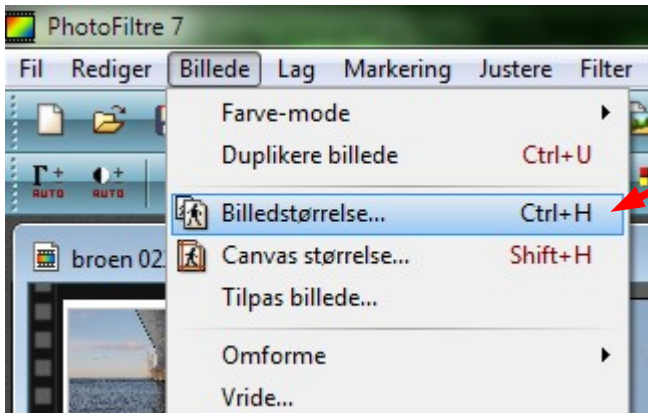

Nu skal billedet sættes ned i størrelse så det passer til den bjælke vi startede med at lave.

Du kan gå op i menuen BILLEDE og ned til Billedstørrelse.

Men det nemmeste er at lære genvejen.

Holdt CTRL tasten ned og tryk H
Så får man menue frem hvor man vælger størrelsen.

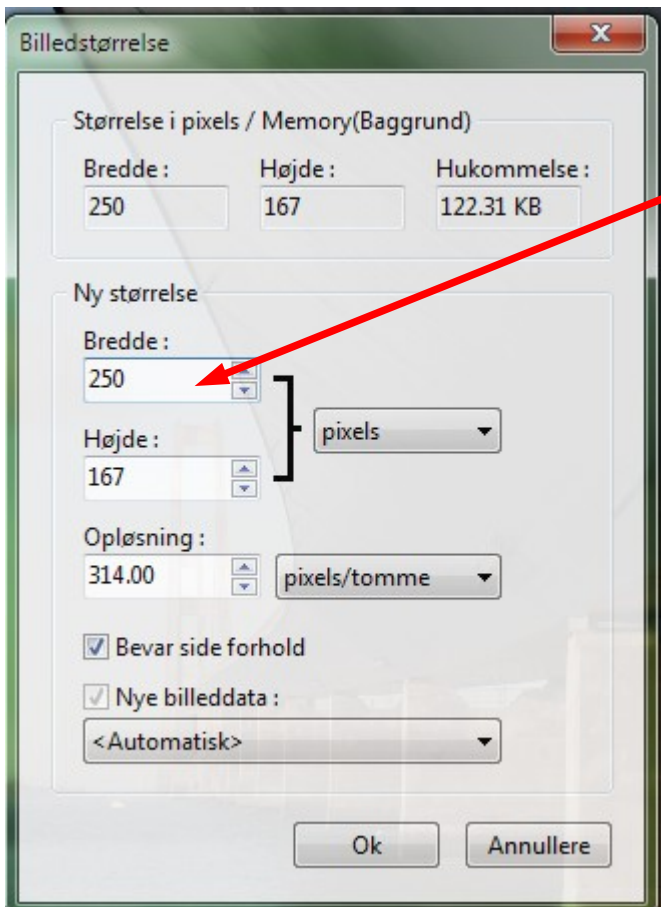

Bredden sættes til 250 pixels
Højden følger automatisk med.

Nu passer billedet i størrelse til den grafik bjælke det skal sættes ind på.

Før nu musen ind på den blå kant i toppen af billedet og HØJREKLIK
Vælg så KOPIER

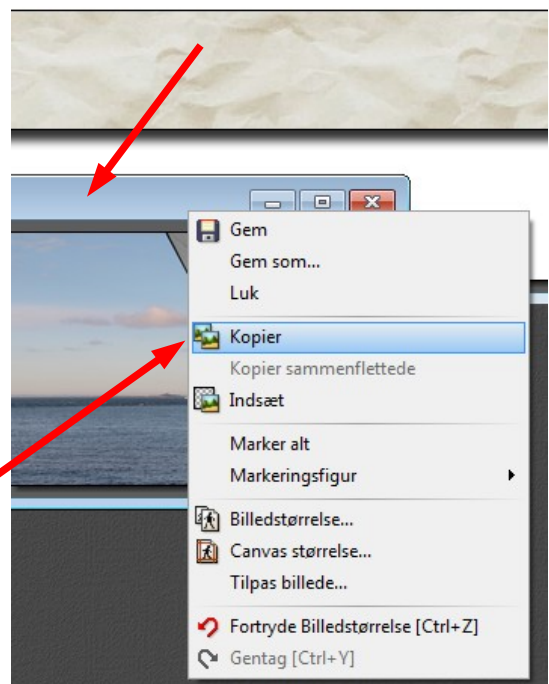

Vejledning til Photofiltre nr. 105

Side 7

Sammensætte grafik i Photofiltre7

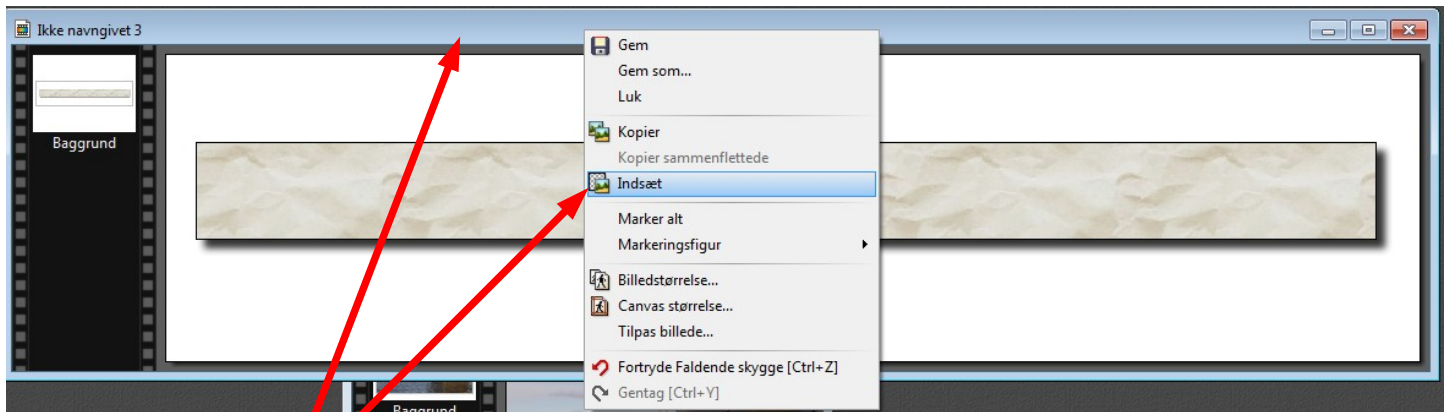

Klik nu i toppen af billedet med bjælken så det er aktiveret og HØJREKLIK så. I menuen vælger du nu INDSÆT.



Nu er billedet indsat og der er en stiplede linje i kanten af billedet. For at pynte lidt på billedet lægges nu skygge på. DOBBELTKLIK på billedet.

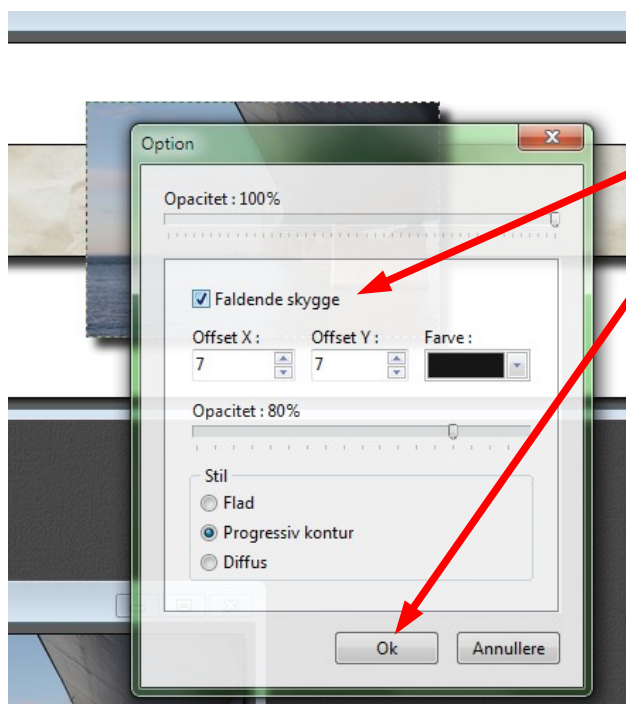

Du får nu denne menu frem hvor du kan sætte hak ved Faldende skygge. Der kommer så en pæn skygge ved billedet som giver en god dybde. Tryk så OK

Vejledning til Photofiltre nr. 105

Side 8

Sammensætte grafik i Photofiltre7

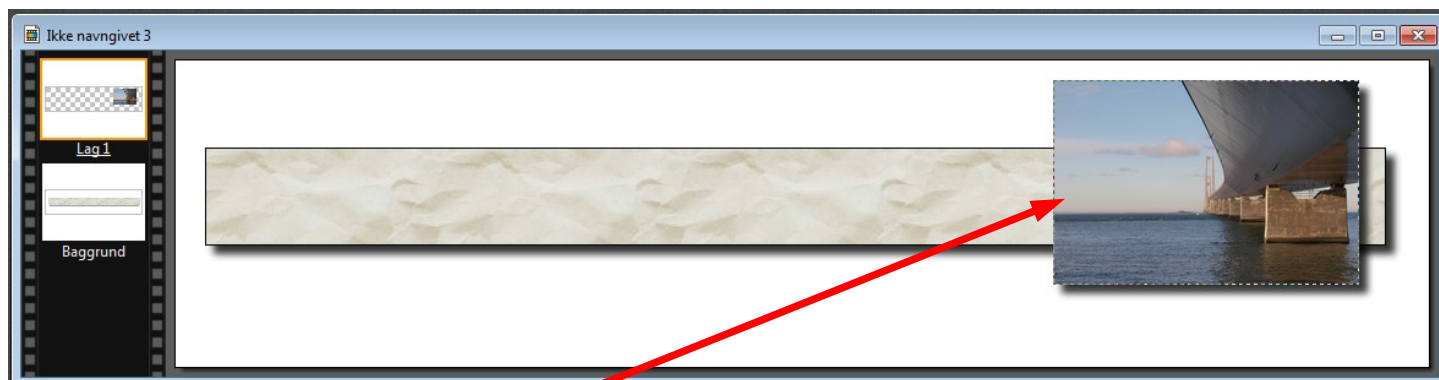

Ved at føre musen ind i billedet og holde museknappen ned kan man nu flytte rundt på billedet og placere det hvor man synes det skal være. Det er bedst at placere billedet hvor det skal være med det samme

Nu gentages samme proces med billede 2 og 3

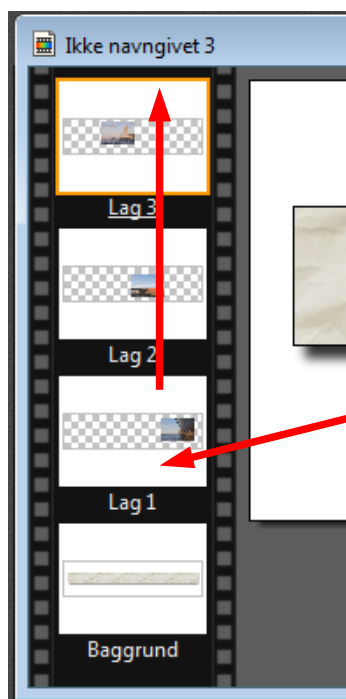
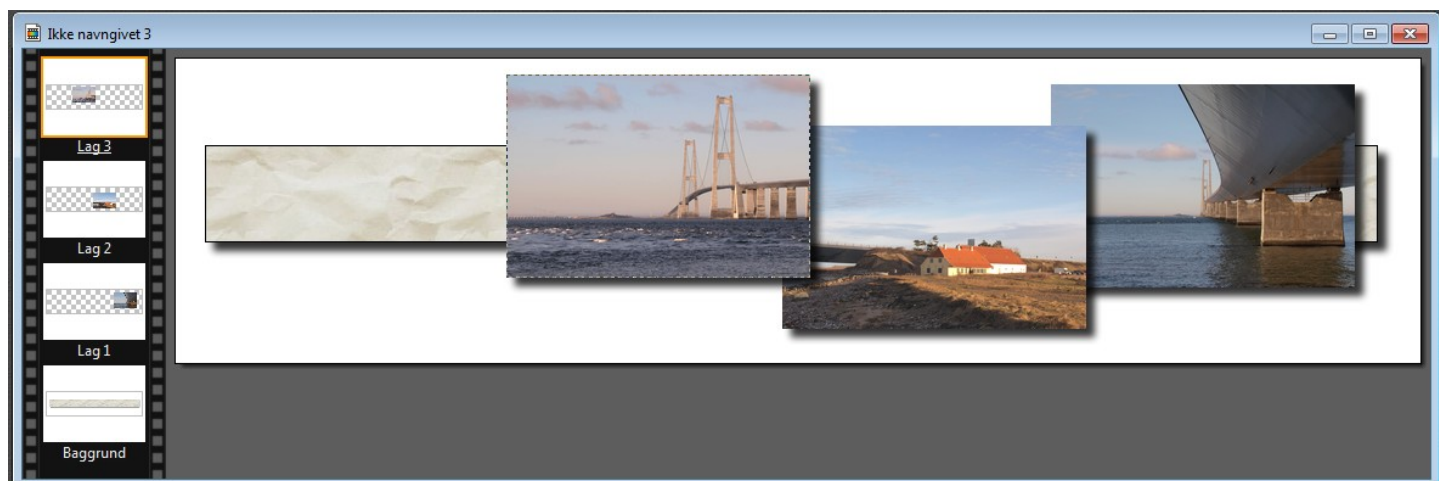

Nu er der så sat 3 billeder ind på "grafikbjælken". Og man kan nu se at der er baggrund og 3 lag. Lag 3 det sidste billede er øverste lag. Man kan nu flytte rækkefølgen – lagene med musen. Vi flytter nu det første billede op som første lag. Flyt musen over på lag 1 og hold museknappen nede. Træk så op så det er øverst

Vejledning til Photofiltre nr. 105

Side 9

Sammensætte grafik i Photofiltre7

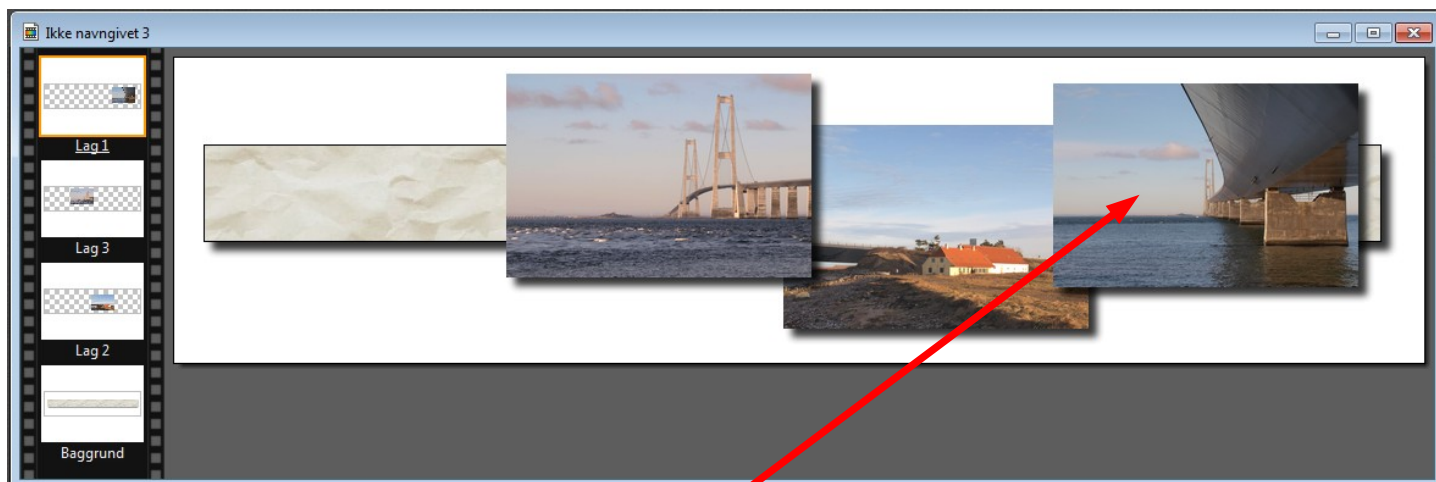

Billedet er nu kommet forrest, sådan at det midterste billede nu er nederst.

Man kan nu fylde lidt mere på hvis man vil og evt. en tekst



Der er nu lagt tekst på samt sat et lille kamera ind. I alt består det nu af baggrunden (bjælken), samt 5 lag. Disse lag skal nu samles sammen til ét billede.

Vejledning til Photofiltre nr. 105

Side 10

Sammensætte grafik i Photofiltre7

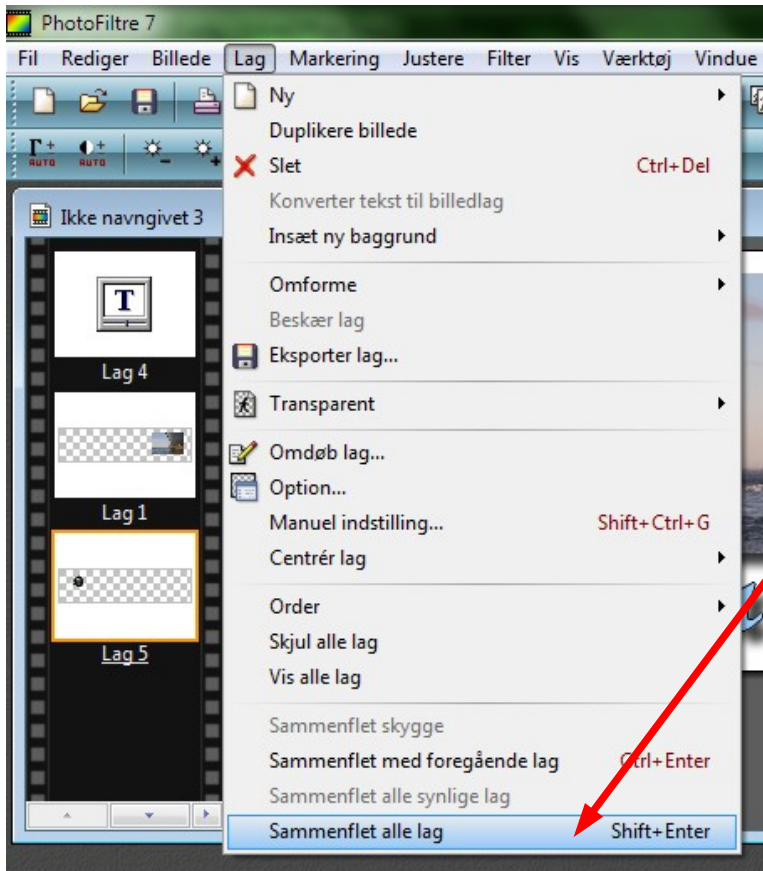

For at samle alle lagene går man op i menuen LAG og ned i bunden til Sammenflet alle lag.

Men det er hurtigere at bruge genvejen hold Shift tasten nede og tryk Enter Så bliver alle lagene samlet.



Nu er der kun tilbage at gemme det som et JPG billede. Og kan nu bruges til at indsætte i toppen af en mail. Men metoden til at sammensætte grafik er den samme om det er lykønskingskort i andre formater eller som dette.